

BUMI SAFAS ENTERPRISE

# RANCANGAN PERNIAGAAN PERCETAKAN

---

PERMOHONAN PEMBIAYAAN BAITULMAL

**ESSE MANAGEMENT SERVICES**

28-Jan-08

**KANDUNGAN****MUKASURAT**

1.	PENDAHULUAN	3
2.	LATAR BELAKANG PERNIAGAAN	4
3.	LATAR BELAKANG USAHAWAN	5
4.	MAKLUMAT PREMIS	7
5.	MAKLUMAT PENGURUSAN	11
6.	MAKLUMAT PEMASARAN	12
7.	MAKLUMAT KEWANGAN	15
8.	KESIMPULAN	22
9.	LAMPIRAN	23

## **PENDAHULUAN**

Tujuan Rancangan Perniagaan ini disediakan adalah untuk mendapatkan pembiayaan sebanyak RM 142,350 daripada Baitulmal bagi menampung kos pembelian mesin-mesin dan modal operasi syarikat.

Premis perniagaan bertempat di:

2-G-26D, Wisma Rampai,  
Jalan 34/26, Taman Sri Rampai,  
53300 Setapak, Kuala Lumpur.

Kos pembiayaan adalah berjumlah RM 142,350. Ia meliputi kos pembelian mesin sebanyak RM 82,350, dan modal operasi sebanyak RM 60,000.

Pembelian mesin-mesin ini amat perlu untuk mencapai sasaran jualan yang baik. Sasaran jualan adalah sebanyak RM 60,000 sebulan. Pihak syarikat hanya dapat memenuhi permintaan pelanggan mengikut spesifikasi yang telah sedia ada di kedai. Ianya amat terhad. Sekiranya mesin-mesin ini digunakan, purata penjualan RM 60,000 sebulan dapat dihasilkan.

Permintaan untuk perkhidmatan percetakan ini amatlah tinggi sehinggakan pihak syarikat tidak dapat memenuhi permintaan pelanggan memandangkan mesin percetakan sedia ada tidak memenuhi kriteria dan kapasiti yang dikehendaki pelanggan.

## LATAR BELAKANG PERNIAGAAN

**BUMI SAFAS ENTEPRISE** telah ditubuhkan pada 1hb November 2007, ianya sebuah syarikat milik bumiputera sepenuhnya.

Pada dasarnya syarikat berkecimpung dalam bidang percetakan. Syarikat juga membekalkan alatulis, alat-alat pejabat dan membekalkan pakaian seragam sekolah. Ini kerana syarikat mempunyai hubungan yang baik dengan pengilang-pengilang bagi membekalkan barangan tersebut. Secara umumnya pihak syarikat mempunyai pelanggan dari sektor kerajaan dan swasta.

Sebelum Bumi Safas Enterprise ditubuhkan secara rasmi, pemilik telah memulakan perniagaan ini secara sambilan selama 2 tahun kerana ingin menimba pengalaman dalam perniagaan dalam bidang ini. Dengan pengalaman dan pengetahuan serta permintaan yang tinggi dalam bidang ini pemilik telah mengambil langkah untuk membuka sendiri perniagaan dalam bidang percetakan.

Pada masa ini syarikat tidak mempunyai sebarang tanggungan kewangan dengan mana-mana institusi kewangan di Malaysia

Nama Syarikat	:	<b>BUMI SAFAS ENTERPRISE</b>
No. Pendaftaran	:	001719901-X
Tarikh Penubuhan	:	1 November 2007
Alamat Berdaftar	:	2-G-26D, Wisma Rampai, Jalan 34/26, Taman Sri Rampai, 53300 K.L
E-mail	:	<u><a href="mailto:bumisafas@yahoo.com.my">bumisafas@yahoo.com.my</a></u>
Pemilik	:	1. Syed Ismail Bin Syed Yussof 2. Wirmanrizal Bin Safrizal
Taraf Syarikat	:	100% Bumiputra
Bank	:	<b>Hong Leong Bank Berhad (Caw. Sri Rampai)</b> <b>No Acc: 18700019056</b>
Jenis Perniagaan	:	Percetakan, Membekal Alatulis & Alat-alat Pejabat, Membekal Pakaian Seragam Sekolah, Membekal Aksesori Lelaki Dan Wanita

## LATAR BELAKANG USAHAWAN

### BUTIR-BUTIR PERIBADI

Nama : **Syed Ismail Bin Syed Yussof**  
No. Kad Pengenalan : 830328-10-6259  
Alamat Tetap : 14 Lorong Engggang 15,  
Taman Keramat,  
54200, Kuala Lumpur.  
Tarikh Lahir : 28 Mac 1983  
Umur : 24 Tahun  
Jantina : Lelaki  
Taraf Perkahwinan : Bujang  
Warganegara : Malaysia  
Taraf Pendidikan : Diploma Reka Grafik  
Agama : Islam  
Pengalaman Kerja : 2 Tahun - Dikotomi Network (M) Sdn Bhd  
Pekerjaan Sekarang : Ahli Perniagaan  
Kemahiran / Kebolehan : Merekabentuk Grafik  
Jawatan Dalam Syarikat : **Pengurus**  
No. Telefon / Fax : 03-4149 6929  
Handphone : 017-390 5180

**LATAR BELAKANG USAHAWAN****BUTIR-BUTIR PERIBADI**

Nama : **Wirmanrizal bin Safrizal**  
No. Kad Pengenalan : 841010-71-5015  
Alamat Tetap : 17, Jalan Bukit Stiawangsa 6,  
Taman Setiawangsa  
54200 Kuala Lumpur  
Tarikh Lahir : 10 Oktober 1984  
Umur : 24 Tahun  
Jantina : Lelaki  
Taraf Perkahwinan : Bujang  
Warganegara : Malaysia  
Taraf Pendidikan : Diploma IT  
Agama : Islam  
Pengalaman Kerja : 2 Tahun – Usmayati (M) Sdn Bhd  
Pekerjaan Sekarang : Ahli Perniagaan  
Kemahiran / Kebolehan : Pentadbiran Perniagaan  
Jawatan Dalam Syarikat : **Pengurus Pemasaran**  
No. Telefon / Fax : 03-4149 6929  
Handphone : 016-227 5015 / 013-300 3060

## MAKLUMAT PREMIS

**Bumi Safas Enterprise** beroperasi di sebuah lot kedai yang terletak di Taman Sri Rampai, Setapak. Kedudukan premis yang strategik iaitu di kawasan pusat perniagaan, begitu menjimatkan dari segi kos penghantaran produk di sekitar Lembah Kelang khususnya.

Kos sewa premis = RM 900 sebulan dan perjanjian diperbaharui setiap 1 tahun

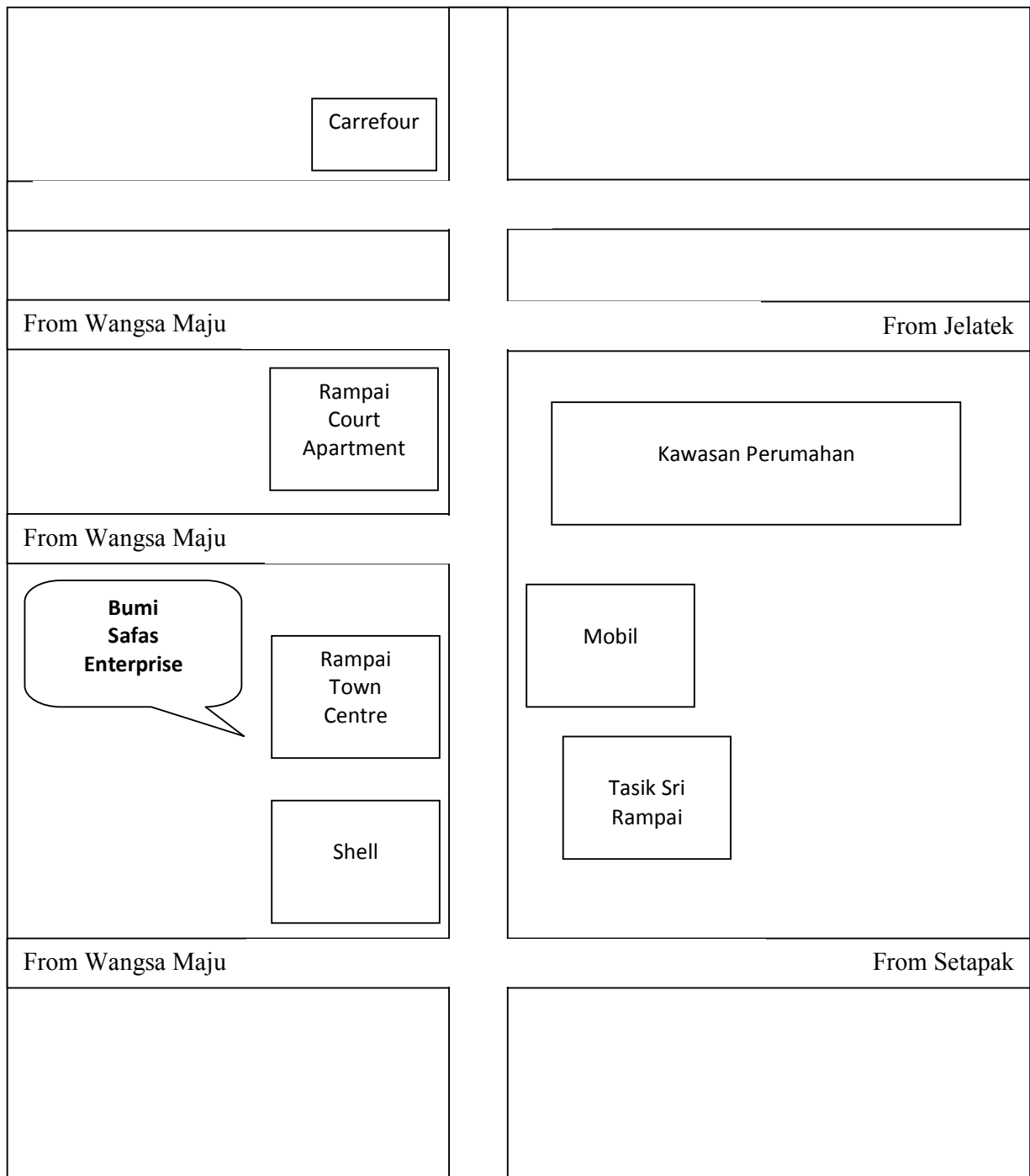

Gambar premis perniagaan



## ASPEK TEKNIKAL / OPERASI SYARIKAT

Bumi Safas Enterprise secara khususnya menyediakan perkhidmatan seperti di bawah:

### 1. Percetakan

- Membuat kad nama perniagaan
- Membuat kad jemputan
- Membuat 'banner'
- Membuat risalah broucher
- Membuat 'street bunting'
- Membuat salinan berwarna
- Membuat 'laminat'
- Menjilid kertas dan buku

### 2. Pembekalan

- Membekal kertas pelbagai saiz, warna dan tahap ketebalan
- Pen, pembaris dan lain-lain alatulis berkaitan
- Pakaian beruniform
- Pakaian sekolah
- Topi
- T-shirt
- Cenderahati

### Mesin/Peralatan Penting Sedia Ada

Jenis Dan Bilangan	Keupayaan Sebenar	% Kegunaan Sekarang	Harga Belian (RM)	Pembiaya
<b>Mesin</b>				
Printer Canon Mp 160	300kpg/katrij	100%	290	Sendiri
Printer Docuprint C1110	1000kpg/katrij	100%	900	Sendiri
Komputer Acer Veriton		100%	1,500	Sendiri
Notebook Dell		100%	1,300	Sendiri

### Mesin/Peralatan Yang Diperlukan

Jenis	Bil Unit	Harga (RM)	Pembekal
HP DESIGNJET 500ps (Plotter)	1	15,300	DESA COPY & SUPPLY
CANON IR C6800 (Photostat)	1	27,500	DESA COPY & SUPPLY
FUJI XEROX C4350 (Printer)	1	17,500	DESA COPY & SUPPLY
CANON IR 5020i (Plotter)	1	16,500	DESA COPY & SUPPLY
KOMPUTER DESKTOP ACER	1	3,200	DESA COPY & SUPPLY
NAME CARD CUTTER MODEL V112	1	2,350	DESA COPY & SUPPLY
<b>JUMLAH (RM)</b>		<b>82,350</b>	

### PROSES OPERASI

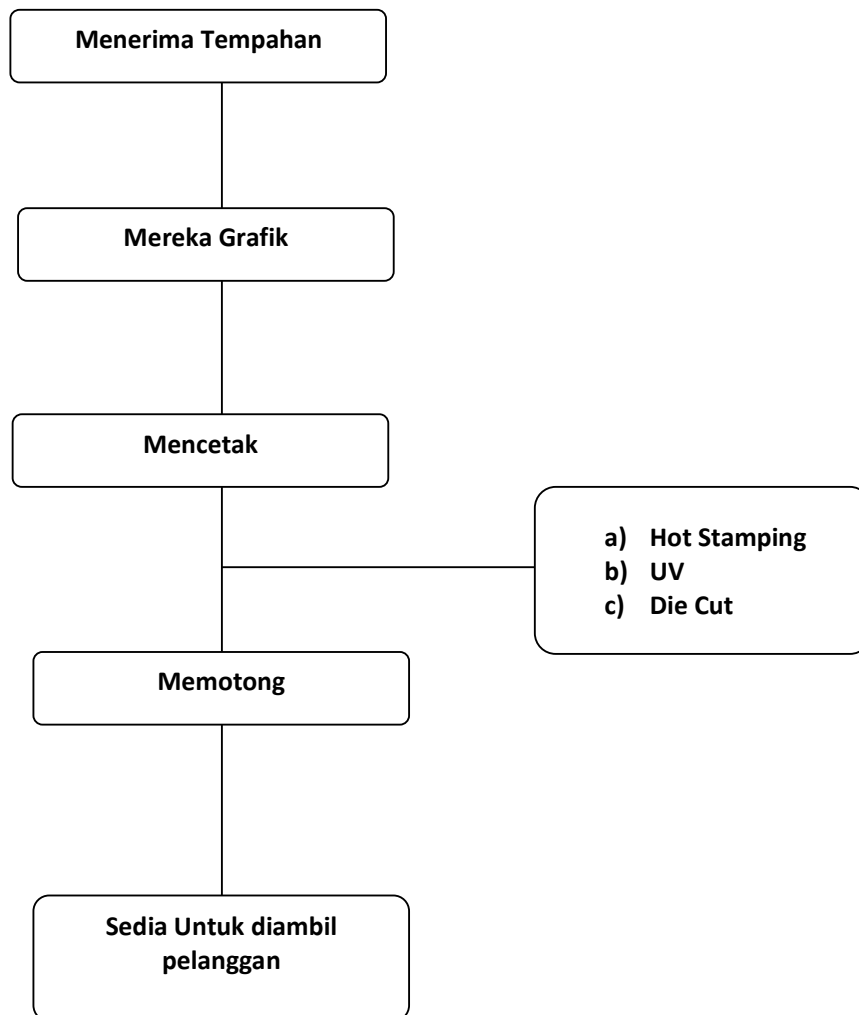

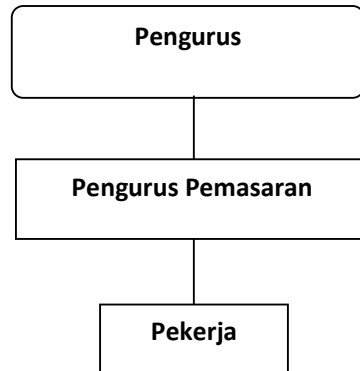
**ASPEK PENGURUSAN****Carta Organisasi Syarikat****Lembaga Pengurusan Syarikat**

- 1) **Nama** : **Syed Ismail Bin Syed Yussof**  
**Jawatan** : **Pengurus**  
**Tanggungjawab** : **Menyelaras Operasi dan Perkembangan Prestasi Syarikat.**
  
- 2) **Nama** : **Wirmanrizal bin Safrizal**  
**Jawatan** : **Pengurus Pemasaran**  
**Tanggungjawab** : **Menjalankan kerja pemasaran & promosi pasaran.**
  
- 3) **Nama** : **Nurmaslina Bt Harunzah**  
**Jawatan** : **Ketua Kerani**  
**Taraf Pendidikan** : **Diploma IT**  
**Tanggungjawab** : **Menjalankan kerja operasi dan penyelenggaraan. Menjaga kebersihan premis.**

## **ASPEK PEMASARAN**

Buat masa sekarang, permintaan sangat menggalakkan daripada pelanggan setempat. Bahkan permintaan pelanggan yang begitu tinggi tidak dapat dipenuhi pihak syarikat memandangkan ketiadaan mesin yang sesuai. Oleh itu pihak syarikat telah merancang untuk membekalkan keperluan pelanggan dengan cepat dan berkualiti dengan pembelian mesin-mesin tersebut.

## **ANALISA PERSAINGAN**

Dengan pertambahan bilangan penduduk serta kehendak masyarakat sumber semakin meningkat, **Bumi Safas Enterprise** tidak menghadapi saingan yang sengit memandangkan perniagaan percetakan biasanya dikuasai oleh bangsa lain.

Masyarakat masa kini didapati lebih selesa menggunakan perkhidmatan yang dikendali oleh bumiputera. Jadi ini menjadi salah satu faktor Bumi Safas Enterprise boleh berkembang memandangkan tidak ramai bumiputera menceburi bidang perniagaan ini.

### **1) Harga**

Harga pasaran merupakan satu faktor yang sangat penting dalam mengimbangi kos dan keuntungan yang akan diperolehi. Untuk itu pihak syarikat akan memfokus ke arah pengurangan kos operasi syarikat. Antaranya dengan menyiapkan segala tempahan dalam masa yang singkat. Berikutan ini kos syarikat akan berkurangan dan meningkatkan keuntungan syarikat.

### **2) Kualiti**

Aspek kualiti adalah sangat penting di dalam semua jenis pengurusan perniagaan. Antara ciri-ciri kualiti yang perlu dipertingkatkan adalah dari segi operasi, jualan, khidmat pelanggan, penghantaran dan rekaan berkualiti tinggi. Ini adalah kerana kualiti yang tinggi akan menjamin kestabilan dan kesinambungan kepercayaan pelanggan terhadap syarikat.

## **STRATEGI PEMASARAN**

**Bumi Safas Enterprise** telah merangka beberapa strategi pemasaran yang strategik dan unik bagi membantu meningkatkan prestasi syarikat. Strategi utama yang di gunakan oleh pihak pengurusan ialah sentiasa menjalinkan perhubungan yang baik dengan semua pelanggan serta pembekal untuk jangkamasa panjang. Disamping itu, pihak pengurusan perniagaan juga akan mengadakan beberapa promosi di dalam internet.

Pihak pengurusan perniagaan amat mementingkan perkhidmatan serta hasil yang berkualiti tinggi. Pihak pengurusan juga telah merangka untuk memperluaskan lagi skop perniagaan dengan meneroka beberapa bidang sampingan yang dapat menyokong dan memajukan lagi perniagaan utama.

Pelbagai teknik pemasaran akan digunakan untuk mempromosikan **Bumi Safas Enterprise** kepada masyarakat di dalam negara secara amnya dan luar negara secara khususnya . Antara promosi-promosi yang telah dilaksanakan adalah:

- 1) **Promosi Dalam Media Cetak** – Membuat iklan di majalah-majalah tempatan, suratkhobar dan mengedar ‘flyers’
- 2) **Promosi Dalam Media Elektronik** – Melancarkan Halaman WEB syarikat dan melayari halaman web dalam negara bagi tujuan promosi.
- 3) **Promosi Telemarketing** – Membuat panggilan kepada pelanggan-pelanggan berpotensi.

**KOS PEMBIAYAAN****CADANGAN PEMBIAYAAN MESIN & KOS OPERASI- BUMI SAFAS ENTERPRISE**

BIL	BUTIR KEPERLUAN	KOS	SUMBER PEMBIAYAAN (RM)		
			BAITULMAL	USAHAWAN	JUMLAH
	<b>I. KOS TETAP</b>				
1	HP DesignJet - C 7770C	15,300	15,300		15,300
2	Mesin Fotostat - Canon IR C6800	27,500	27,500		27,500
3	Printer - Fuji Xerox C4350	17,500	17,500		17,500
4	Mesin Fotostat - Canon IR 5020i	16,500	16,500		16,500
5	Komputer	3,200	3,200		3,200
6	Name Card Cutter	2,350	2,350		2,350
	<b>JUMLAH I</b>	<b>82,350</b>	<b>82,350</b>	<b>0</b>	<b>82,350</b>
	<b>II. KOS BERUBAH</b>				
	<b>Kos Barangan Jualan(KBJ)</b>				
1	Art Cart Paper	2,000	2,000	0	2,000
2	Coated Paper	2,000	2,000	0	2,000
3	Box Board Paper	2,000	2,000	0	2,000
4	Glossy Paper	2,000	2,000	0	2,000
5	Fancy Card Paper	2,000	2,000	0	2,000
6	Double A & Indah Kiat	2,000	2,000	0	2,000
7	Toner	10,000	10,000	0	10,000
8	Tarpolin Paper	2,000	2,000	0	2,000
9	Vionel Paper	2,000	2,000	0	2,000
10	Sintatik Paper	3,000	3,000	0	3,000
11	Spider Stand	3,000	3,000	0	3,000
12	Standard Stand	3,000	3,000	0	3,000
	<b>Modal Kerja (6 bulan)</b>				
1	Gaji Pengurus	12,000	12,000	0	12,000
2	Gaji Pekerja	4,200	4,200	0	4,200
3	Air / Elektrik / Telefon	3,100	3,100	0	3,100
4	Perjalanan/Pengangkutan	1,800	1,800	0	1,800
5	Promosi dan Pengiklanan	1,800	1,800	0	1,800
6	Penyelenggaraan Mesin	1,500	1,500	0	1,500
7	Alatulis	600	600	0	600
	<b>JUMLAH II</b>	<b>60,000</b>	<b>60,000</b>	<b>0</b>	<b>60,000</b>
	<b>JUMLAH (I + II)</b>	<b>142,350</b>	<b>142,350</b>	<b>0</b>	<b>142,350</b>
	<b>PERATUSAN PEMBIAYAAN</b>		<b>100%</b>	<b>0%</b>	<b>100%</b>

**ASPEK KEWANGAN****PERINCIAN ALIRAN KEWANGAN 3 TAHUN-BUMI SAFAS ENTERPRISE****Unjuran Jualan Bulanan 3 Tahun**

BULAN	TAHUN		
	1	2	3
1	8,000	40,000	50,000
2	8,000	40,000	50,000
3	8,000	40,000	50,000
4	12,000	40,000	50,000
5	12,000	40,000	50,000
6	33,100	40,000	50,000
7	33,100	40,000	50,000
8	33,100	40,000	50,000
9	33,100	40,000	50,000
10	33,100	40,000	50,000
11	33,100	40,000	50,000
12	33,100	40,000	50,000
<b>JUMLAH</b>	<b>279,700</b>	<b>480,000</b>	<b>600,000</b>

**PERBELANJAAN****Perbelanjaan Modal***1.1 Pelbagai Deposit :*

Deposit Elektrik, Air dan Talipon	350
Deposit Sewa RM 900	2,700
<b>JUMLAH</b>	<b>3,050</b>

*1.2 Pembelian/Perbelanjaan Aset :*

<b>Kos</b>	<b>(RM)</b>
<b>Mesin &amp; Peralatan Operasi</b>	
HP DesignJet - C 7770C	15,300
Mesin Fotostat - Canon IR C6800	27,500
Printer - Fuji Xerox C4350	17,500
Mesin Fotostat - Canon IR 5020i	16,500
Name Card Cutter	2,350
<b>JUMLAH 1</b>	<b>79,150</b>
Komputer	3,200
<b>JUMLAH 2</b>	<b>3,200</b>
<b>JUMLAH (1+2)</b>	<b>82,350</b>

## Kos Barang Dijual

<i>BULAN</i>	<i>TAHUN</i>		
	<i>1</i>	<i>2</i>	<i>3</i>
<b>1</b>	1,500	21,000	28,000
<b>2</b>	1,500	21,000	28,000
<b>3</b>	1,500	21,000	28,000
<b>4</b>	8,000	21,000	28,000
<b>5</b>	8,000	21,000	28,000
<b>6</b>	15,000	21,000	28,000
<b>7</b>	15,000	21,000	28,000
<b>8</b>	15,000	21,000	28,000
<b>9</b>	15,000	21,000	28,000
<b>10</b>	15,000	21,000	28,000
<b>11</b>	15,000	21,000	28,000
<b>12</b>	15,000	21,000	28,000
<b>JUMLAH</b>	<b>125,500</b>	<b>252,000</b>	<b>336,000</b>

Perbelanjaan Pengurusan Bulanan

<i>PERKARA</i>	<i>TAHUN</i>		
	<i>1</i>	<i>2</i>	<i>3</i>
Gaji Pekerja	8,400	8,820	9,261
Air / Elektrik / Telefon	6,240	6,552	6,880
Perjalanan/Pengangkutan	3,600	3,960	4,356
Promosi dan Pengiklanan	3,600	3,960	4,356
Penyelenggaraan Mesin	3,000	3,300	3,630
Alatulis	1,200	1,320	1,452
<b>JUMLAH</b>	<b>26,040</b>	<b>27,912</b>	<b>29,935</b>

Perbelanjaan Pengurusan Tahunan

<i>PERKARA</i>	<i>TAHUN</i>		
	<i>1</i>	<i>2</i>	<i>3</i>
Sewa Kedai	10,800	10,800	10,800
Pembaharuan lesen	120	120	120
DBKL	200	200	200
<b>JUMLAH</b>	<b>11,120</b>	<b>11,120</b>	<b>11,120</b>

## CADANGAN PEMBIAYAAN MESIN &amp; KOS OPERASI- BUMI SAFAS ENTERPRISE

BIL	BUTIR KEPERLUAN	KOS	SUMBER PEMBIAYAAN (RM)		
			BAITULMAL	USAHAWAN	JUMLAH
	<b>I. KOS TETAP</b>				
1	HP DesignJet - C 7770C	15,300	15,300		15,300
2	Mesin Fotostat - Canon IR C6800	27,500	27,500		27,500
3	Printer - Fuji Xerox C4350	17,500	17,500		17,500
4	Mesin Fotostat - Canon IR 5020i	16,500	16,500		16,500
5	Komputer	3,200	3,200		3,200
6	Name Card Cutter	2,350	2,350		2,350
	<b>JUMLAH I</b>	<b>82,350</b>	<b>82,350</b>	<b>0</b>	<b>82,350</b>
	<b>II. KOS BERUBAH</b>				
	<b>Kos Barangan Jualan(KBJ)</b>				
1	Art Cart Paper	2,000	2,000	0	2,000
2	Coated Paper	2,000	2,000	0	2,000
3	Box Board Paper	2,000	2,000	0	2,000
4	Glossy Paper	2,000	2,000	0	2,000
5	Fancy Card Paper	2,000	2,000	0	2,000
6	Double A & Indah Kiat	2,000	2,000	0	2,000
7	Toner	10,000	10,000	0	10,000
8	Tarpolin Paper	2,000	2,000	0	2,000
9	Vionel Paper	2,000	2,000	0	2,000
10	Sintatik Paper	3,000	3,000	0	3,000
11	Spider Stand	3,000	3,000	0	3,000
12	Standard Stand	3,000	3,000	0	3,000
	<b>Modal Kerja (6 bulan)</b>				
1	Gaji Pengurus	12,000	12,000	0	12,000
2	Gaji Pekerja	4,200	4,200	0	4,200
3	Air / Elektrik / Telefon	3,100	3,100	0	3,100
4	Perjalanan/Pengangkutan	1,800	1,800	0	1,800
5	Promosi dan Pengiklanan	1,800	1,800	0	1,800
6	Penyelenggaraan Mesin	1,500	1,500	0	1,500
7	Alatulis	600	600	0	600
	<b>JUMLAH II</b>	<b>60,000</b>	<b>60,000</b>	<b>0</b>	<b>60,000</b>
	<b>JUMLAH (I + II)</b>	<b>142,350</b>	<b>142,350</b>	<b>0</b>	<b>142,350</b>
	<b>PERATUSAN PEMBIAYAAN</b>		<b>100%</b>	<b>0%</b>	<b>100%</b>

**BUMI SAFAS ENTERPRISE  
PENYATA KUNCI KIRA-KIRA PADA 31 DISEMBER 2007**

**ASSET SEMASA****2007**

Wang Di Tangan/Bank

7,270.00

Stok Akhir

800.00

Deposit

3,050.00

**11,120.00****LIABILITI/TANGGUNGAN SEMASA**

Pemiutang Perdagangan

0.00

Bil - Bil Belum Bayar

0.00

Lain - Lain Pemiutang

0.00

0.00

**ASET/TANGGUNGAN BERSIH****11,120.00**

Pembelian Aset Kelengkapan Projek

5,970.00

*Peruntukan Susutnilai / Susutnilai terkumpul*

597.00

*Nilai Bersih*

5,373.00

**5,373.00****JUMLAH ASET****16,493.00****LIABILITI/TANGGUNGAN JANGKA PANJANG**

Pembiayaan

**0.00****16,493.00****DIBIYAI OLEH**

Modal Asal

10,000.00

Modal Tambahan

0.00

Untung / (Rugi) Bersih 2007

6,493.00

**NILAI BERSIH****16,493.00**

**BUMI SAFAS ENTERPRISE**  
**PENYATA PENDAPATAN BAGI TAHUN BERAKHIR 31 DISEMBER 2007**

<b>Jumlah Dagangan</b> (Jualan/Pendapatan)	16,000
<b>Kos Barang Dijual</b>	
Stok Awal	0
+ Belian/Kos Pengeluaran	4,000
	4,000
Tolak Stok Akhir	800
Kos Barang Di Jual	3,200
<b>UNTUNG KASAR</b>	<b>12,800</b>
<b>Kos Jualan</b>	
Pengiklanan/Promosi	600
Pengangkutan	600
<b>Kos Pengurusan</b>	
Gaji Pengurus	0
Gaji Pekerja	1,400
Sewa	1,800
Elektrik/Air/Telefon	1,040
Penyelenggaraan	100
Alatulis & Alatan Pejabat	100
Daftar Perniagaan	70
DBKL	0
Kos Pembiayaan (5 thn)	0
<u>Susutnilai</u>	
Kelengkapan Premis	597
<b>Jumlah Perbelanjaan</b>	<b>6,307</b>
<b>UNTUNG BERSIH</b>	<b>6,493</b>

**BUMI SAFAS ENTERPRISE  
PROFORMA KUNCI KIRA-KIRA**

<b><u>ASSET SEMASA</u></b>	<b>TAHUN 1</b>	<b>TAHUN 2</b>	<b>TAHUN 3</b>
Wang Di Tangan/Bank	160,310.00	318,648.00	511,600.90
Stok Akhir	1,200.00	2,500.00	5,000.00
Deposit	3,050.00	3,050.00	3,050.00
	<b>164,560.00</b>	<b>324,198.00</b>	<b>519,650.90</b>
<b><u>LIABILITI/TANGGUNGAN SEMASA</u></b>			
Pemiutang Perdagangan	0.00	0.00	0.00
Bil - Bil Belum Bayar	0.00	0.00	0.00
Lain - Lain Pemiutang	0.00	0.00	0.00
	0.00	0.00	0.00
<b><u>ASET/TANGGUNGAN BERSIH</u></b>	<b>164,560.00</b>	<b>324,198.00</b>	<b>519,650.90</b>
Pembelian Aset Kelengkapan Projek	88,320.00	88,320.00	88,320.00
<i>Peruntukan Susutnilai / Susutnilai terkumpul</i>	9,429.00	18,261.00	27,093.00
<i>Nilai Bersih</i>	78,891.00	70,059.00	61,227.00
	<b>78,891.00</b>	<b>70,059.00</b>	<b>61,227.00</b>
<b>JUMLAH ASET</b>	<b>243,451.00</b>	<b>394,257.00</b>	<b>580,877.90</b>
<b><u>LIABILITI/TANGGUNGAN JANGKA PANJANG</u></b>			
Pembiayaan	0.00	0.00	0.00
	<b>243,451.00</b>	<b>394,257.00</b>	<b>580,877.90</b>
<b><u>DIBIYAI OLEH</u></b>			
Modal Asal	10,000.00	10,000.00	10,000.00
Modal Tambahan	142,350.00	142,350.00	142,350.00
Untung / (Rugi) Bersih 2007	6,493.00	6,493.00	6,493.00
Untung / (Rugi) Bersih Tahun 1	84,608.00	84,608.00	84,608.00
Untung / (Rugi) Bersih Tahun 2		150,806.00	150,806.00
Untung / (Rugi) Bersih Tahun 3			186,620.90
<b>NILAI BERSIH</b>	<b>243,451.00</b>	<b>394,257.00</b>	<b>580,877.90</b>

**BUMI SAFAS ENTERPRISE**  
**PENYATA PENDAPATAN BAGI 3 TAHUN**

	<b>TAHUN 1</b>	<b>TAHUN 2</b>	<b>TAHUN 3</b>
<b>Jumlah Dagangan</b> (Jualan/Pendapatan)	279,700	480,000	600,000
<b>Kos Barang Dijual</b>			
Stok Awal	800	1,200	2,500
+ Belian/Kos Pengeluaran	125,500	252,000	336,000
	126,300	253,200	338,500
Tolak Stok Akhir	1,200	2,500	5,000
Kos Barang Di Jual	125,100	250,700	333,500
<b>UNTUNG KASAR</b>	<b>154,600</b>	<b>229,300</b>	<b>266,500</b>
<b>Kos Jualan</b>			
Pengiklanan/Promosi	3,600	10,800	10,800
Pengangkutan	3,600	3,960	4,356
<b>Kos Pengurusan</b>			
Gaji Pengurus	24,000	24,000	24,000
Gaji Pekerja	8,400	8,820	9,261
Sewa	10,800	10,800	10,800
Elektrik/Air/Telefon	6,240	6,552	6,880
Penyelenggaraan	3,000	3,150	3,308
Alatulis & Alatan Pejabat	1,200	1,260	1,323
Daftar Perniagaan	120	120	120
DBKL	200	200	200
Kos Pembiayaan (5 thn)	0	0	0
<u>Susutnilai</u>			
Kelengkapan Premis	8,832	8,832	8,832
<b>Jumlah Perbelanjaan</b>	<b>69,992</b>	<b>78,494</b>	<b>79,879</b>
<b>UNTUNG BERSIH</b>	<b>84,608</b>	<b>150,806</b>	<b>186,621</b>

## **KESIMPULAN**

**Bumi Safas Enterprise** akan beroperasi sebagai pemangkin kegiatan ekonomi di sektor percetakan. Antara ciri-ciri yang menentukan kemampuan dan kejayaan seseorang adalah keilmuan, kemahiran, minat, sumber kewangan, teknologi, peralatan dan sistem pengurusan sumber manusia yang baik. Hasil daripada penelitian yang matang, maka pihak pengurusan syarikat berpendapat bahawa masa bagi terus melebarkan sayap operasi perniagaan adalah bertepatan pada waktu sekarang.

Diharapkan pihak Baitulmal akan dapat memberikan peluang untuk syarikat kami bersaing dan berkembang selaras dengan perkembangan ekonomi semasa. Ini sekaligus dapat mencipta era baru bagi menjayakan wawasan perniagaan bumiputera yang agresif, dinamik dan berkeupayaan serta berdaya maju.

## LAMPIRAN